

Die bewährte Hausverwaltungs-Software jetzt noch leistungsstärker

Seit Jahren bewährt, jetzt neu mit einer Vielzahl an Innovationen: Mit WinHaus 9 können Hausverwalter eine unbegrenzte Anzahl an Mandanten und Objekten wie Wohnungen, Läden, Stellplätze und Gewerbeeinheiten professionell verwalten. Alle Vorgänge werden in der leicht zu bedienenden Buchführung zentral erfasst.

Periodische Buchungen sowie Mahnläufe lassen sich automatisch vornehmen, statistische Auswertungen sind in Sekundenschnelle verfügbar. Umfangreiche Wirtschaftspläne und präzise Nebenkostenabrechnungen können mit wenigen Eingaben erstellt werden.

Selbst komplexe Heizkostenabrechnungen sind jetzt möglich. Die Kosten für externe Heizkostenabrechnungsfirmen kann sich der Hausverwalter damit sparen.

Systemvoraussetzungen:
Windows 2000, XP, Vista, 128 MB RAM,
250 MB freier Festplattenspeicher



Komfortable Stammdateneingabe

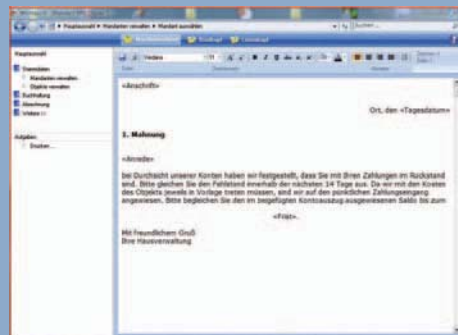

Fertige Vorlagen für die Korrespondenz

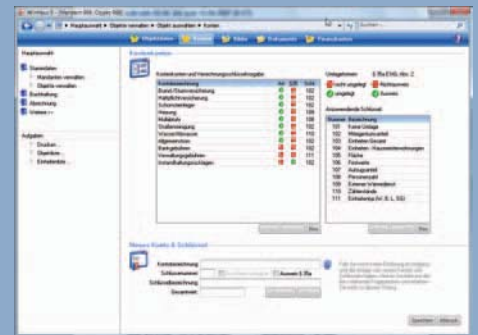

Übersicht über die Kostenkonten

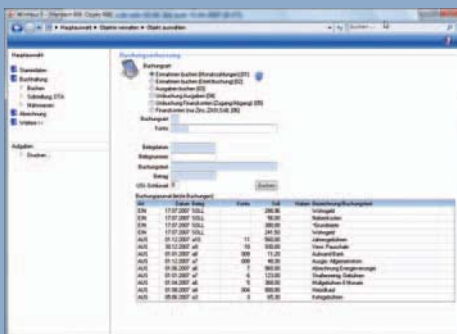

Transparente Buchungserfassung

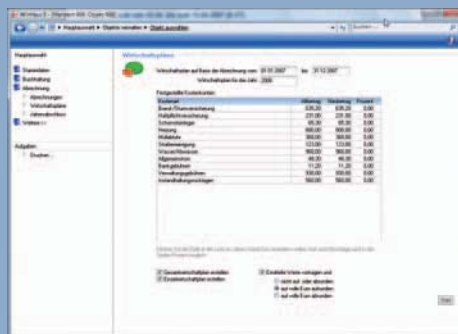

Geeignet für komplexe Wirtschaftspläne

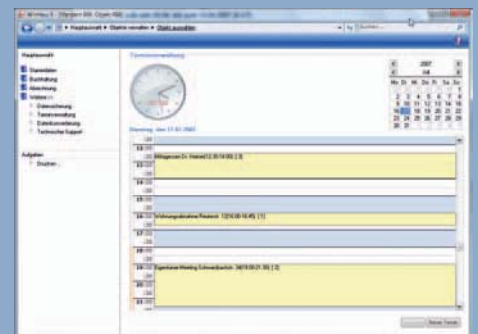

Mit Terminverwaltung

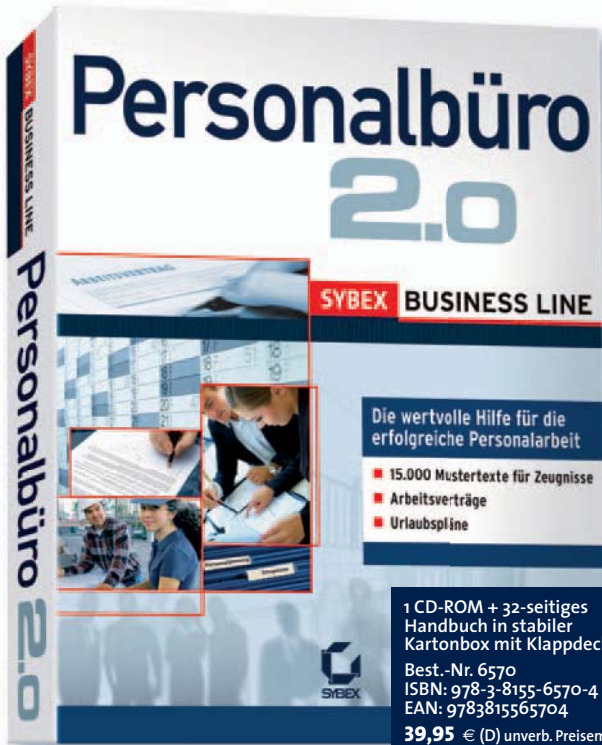

Die wertvolle Hilfe für die erfolgreiche Personalarbeit

Personalbüro 2.0 liefert rechtlich abgesicherte Vorlagen für die erfolgreiche Personalarbeit. So lassen sich viele Aufgaben im Personalwesen mit einigen Mausklicks formvollendet erledigen.

Enthalten sind Musterdokumente vom Arbeitsvertrag über die Mitteilung einer Sondergratifikation bis hin zum Urlaubsschein, die leicht um die Mitarbeiterdaten ergänzt werden können. Beim Verfassen eines qualifizierten Arbeitszeugnisses hilft ein Assistent. Anhand von Schulnoten lassen sich geeignete Textbausteine auswählen.

Den zusammengestellten Text kann man um eigene Formulierungen erweitern und in Word formatieren. Auch individuelle Auswertungen der Personaldaten von der Altersverteilung bis zur Urlaubsplanung der Belegschaft sind per Knopfdruck über die Excel-Schnittstelle möglich.

Systemvoraussetzungen:
Windows 98, 2000, XP oder Vista,
64 MB RAM, 60 MB Festplattenspeicherplatz, MS Office empfohlen



Stammdaten

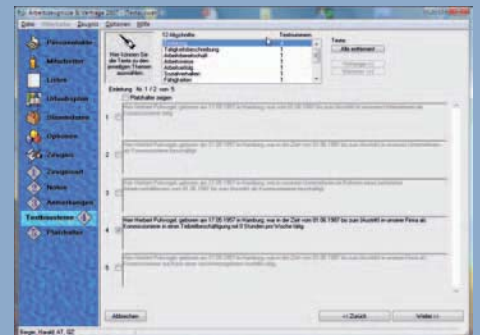

Zeugnis



Das Profi-Tool für Spesenabrechnungen

Reisenkostenabrechnungen und das Führen eines Fahrtenbuchs zählen zu den lästigen Pflichten des Büroalltages. Unsere Software nimmt dem Reisenden eine Menge Arbeit ab und sorgt dafür, dass kein Geld an das Finanzamt verschenkt wird.

Nach Eingabe der Stammdaten kann sofort mit den aktuellen Reisedaten gestartet werden. Die verschiedenen Reiseorte und -zwecke sowie die dazugehörigen Entfernungen können abgespeichert werden und stehen zukünftig im übersichtlichen Eingabedialog als Auswahlliste zur Verfügung. Auch Reisen über mehrere Grenzen hinweg stellen kein Problem dar.

Das Programm berechnet die Erstattungssumme nach den günstigsten gesetzlichen Regelungen. Der Ausdruck lehnt sich an die Tabellenform der handelsüblichen Formulare für Reisekosten an. Auch die Verwaltung mehrerer Fahrzeuge ist möglich.

Systemvoraussetzungen:
Windows XP oder Vista



**Bestellannahme: 02236-3999-200,
Bestellfax: 02236/3999-229**

www.sybex.de